



Jardín de las Esculturas de Xalapa



INTRODUCCIÓN

ACERVO

EXPOSICIONES

**RESERVA
ECOLÓGICA**

**ACTIVIDADES
DIGITALES**

Introducción

El Jardín de las Esculturas fue fundado el 23 de noviembre de 1998. Su creación consistió en la conformación de un espacio donde naturaleza y arte pudieran convivir en armonía; un recinto diseñado y adaptado para ser un sitio de recreación, así como de educación y aprendizaje no sólo para el especialista en arte, sino también para permitir el acercamiento a todo tipo de público. Esta iniciativa se gestó gracias a un grupo de artistas radicados en Xalapa en conjunto con Gobierno del Estado y el IVEC.

 [Ver video](#)





Acervo

Actualmente el Jardín posee de un acervo de más de 77 piezas de mediano y gran formato distribuidas en áreas verdes, corredores y pasillos. El acervo está compuesto por obras realizadas a partir de una amplia gama de materiales y medios como madera, acero, ensamblajes, cerámica, hierro, mármol, bronce, acero y metal.



Cerámica

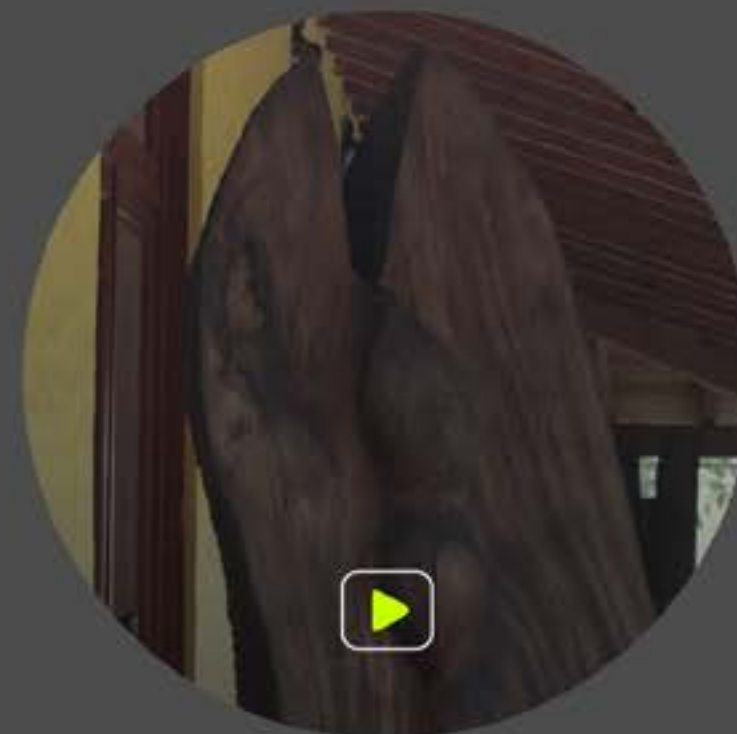

Madera

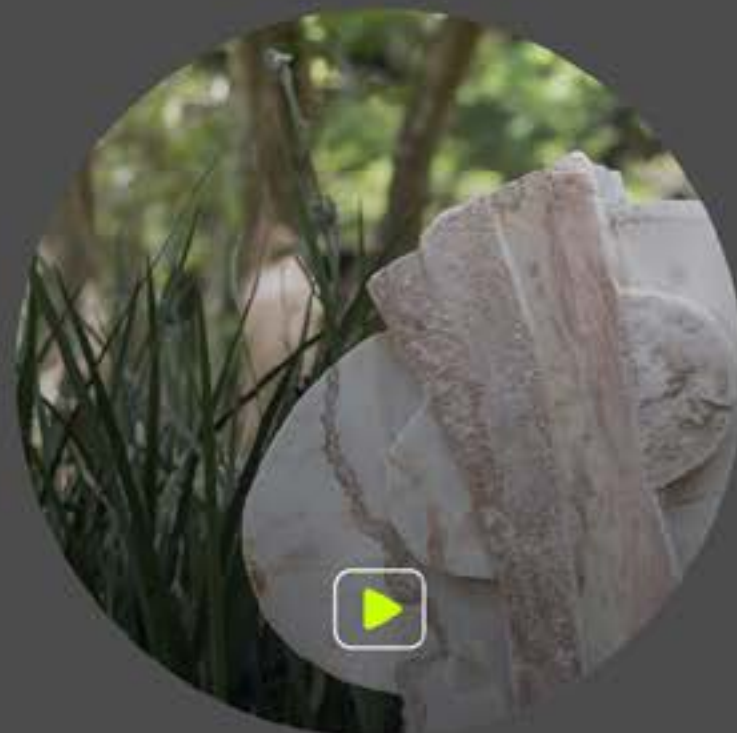

Piedra

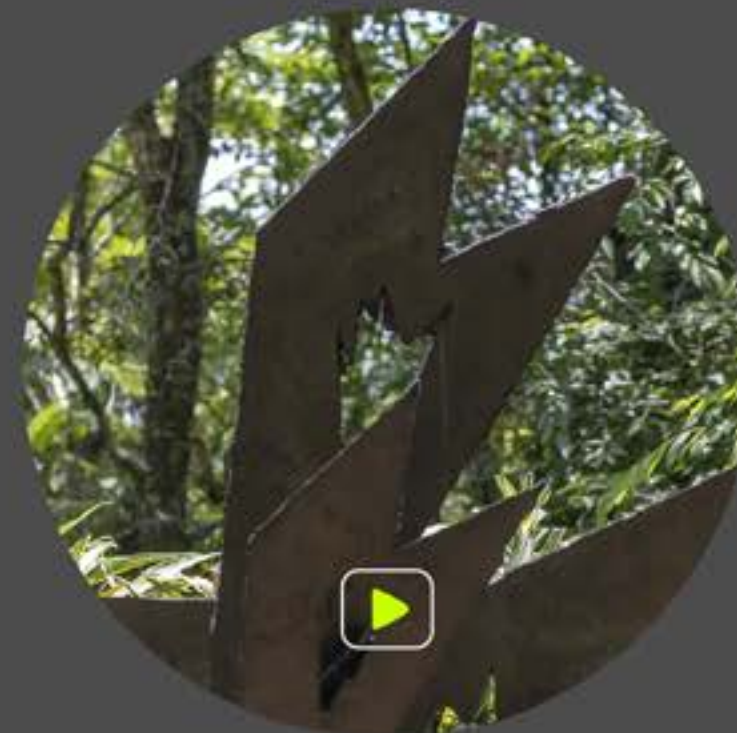

Metal





Exposiciones

A lo largo de más de dos décadas de labor, el Jardín ha contado con exposiciones de artistas locales, nacionales e internacionales. Durante 2020, buscamos alternativas para que el público disfrutara de las propuestas artísticas de creadoras y creadores desde casa.





Reserva ecológica

El binomio arte – naturaleza es el eje principal del recinto. El JEX se encuentra directamente conectado con la reserva ecológica El Tejar – Garnica, declarada Área Natural Protegida en 1986. Su vegetación original pertenecía al bosque mesófilo de montaña y se puede encontrar una gran variedad de fauna como mamíferos, aves, anfibios y reptiles.



Aniversario
Jardín de las
Esculturas

Bitácora vegetal



Charla Vida silvestre del JEX, con Jorge Ramos:



Ver video



Inicio

Actividades digitales

En el JEX hemos generado una amplia gama de actividades artísticas, tales como tutoriales y cursos virtuales de dibujo y pintura, que se pueden consultar a través de nuestras redes y el sitio del recinto. Conoce algunas de ellas:

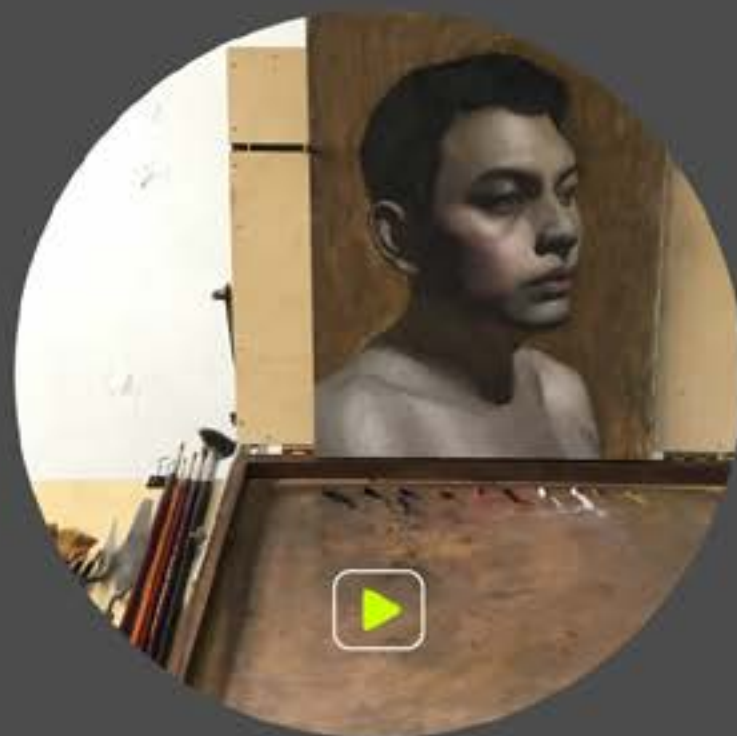

**Procesos académicos
en la pintura: Retrato**



**Ver y conocer la naturaleza:
Un taller desde casa**



**Taller de ilustración:
Naturaleza y acuarela**





Jardín de las Esculturas

Jardín de las Esculturas

jex.ivec.gob.mx | www.ivec.gob.mx

 @JardinDeLasEsculturas |  @jardindelasesculturas

Murillo Vidal s/n | Xalapa, Ver.



Inicio